2014年4月改訂版

自家製二八そばと
名古屋めし

愛知家

坪内

出前メニュー

化学調味料は使用しておりません

3,000円以上ご注文いただくと…
下記から1つお選びいただけます

3,000円毎に1つ
お選びください

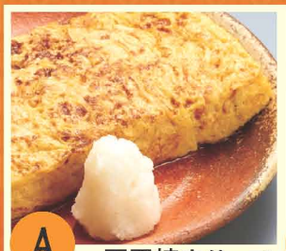
A 玉子焼きハーフ

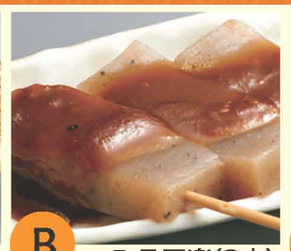
B みそ田楽(3本)

C 烏龍茶2本500ml

これってどうなの? Q&A

Q お店と同じように食べられますか?

A おそばは、お店と同じ二八で打っておりますので、のびやすくなっております。できれば店内でのご飲食をおすすめしております。天丼は配達の間にふっくり、ふんわりふくらんで店内よりもおいしく召し上がれます。**配達には天丼をおすすめしています。**

Q 時間がかかると言われたのですが?

A お店の混雑状況や道路状況でお時間をいただく場合がございますので、ご予約をおすすめしております。
尚、**2時間前までにご注文いただいたお客様にはご希望のお時間にお届けいたします。**

Q 割り箸はいらないのですが?

A 割り箸がご不用の場合には、**2膳で10円お引きしております。**(ミニの場合は2品で1膳分となります。)お子様用の短いおはし(キャラクター付き男の子、女の子用ございます)もご用意しております。お気軽にお申し出ください。

配達エリア

辻1~8丁目、白幡3~6丁目、根岸3~5丁目

ご注文方法

配達専用フリーダイヤル

0120-00-2727

TEL.048-866-2727 【平日限定】AM11時までのご注文で大盛りサービス

埼玉県さいたま市南区辻2-26-2

ご注文は1,200円以上からお願いしております

●営業時間
平　日▶AM11:30~PM 2:00
土日祝▶AM11:00~PM 3:00
PM 5:00~PM10:00

●定休日
毎週月曜日(祝日の場合 火曜日)

●愛知家ホームページ
http://www.aichiya.in/

パーティセット 2~3人前

1,850円で選べる2種類
(税込)

前日まで要予約

オードブル
手羽先、焼鳥、みそかつ
玉子焼き、舞茸のマリネ
えびのカクテルサラダ

天ぷら特盛セット
えび天3本、イカ2本、
季節の野菜の天ぷら12点

お弁当 全て1,000円(税込)

かつ煮弁当
ボリュームたっぷり
かつ丼のお弁当

えび天弁当
お弁当で人気 NO.1
サクサク天然えび入り

焼き鳥弁当
新しいお弁当メニューの
登場です

みそかつ弁当
愛知家ならではの
名古屋の味

冷たいそば

磯じまん (668円) 720円

自家製梅干し入り磯じまんそば (761円) 820円

えび入り磯じまんそば (982円) 1060円

天せいろ

- もり (541円)580円
- きしめんもり (579円)620円
- とろろそば (668円)720円
- 冷やしたぬきそば (668円)720円
- 野菜の天せいろそば (862円)930円
- 天せいろ (1,204円)1,300円

温かいうどん・そば

鴨汁そば

- たぬきうどん・そば (556円)600円
- きつねうどん・そば (593円)640円
- カレー南ばん(野菜たっぷり) (761円)820円
- 山菜うどん・そば (761円)820円
- けんちんうどん・そば (761円)820円

カレー南蛮

天ぷらそば

- 力うどん・そば (761円)820円
- 鴨汁そば (889円)960円
- 天ぷらそば (908円)980円
- みそ煮込みうどん (862円)930円
- 鍋焼きうどん (1,002円)1,080円

けんちんうどん

力うどん

鍋焼きうどん

みそ煮込みうどん

丼もの

- 野菜天丼 (862円)930円
- 親子丼 (889円)960円
- かつ丼 (889円)960円
- みそかつ丼 (958円)1,030円
- 天丼 (1,204円)1,300円
- うな重 (2,382円)2,570円

天丼

野菜天丼

みそかつ丼

かつ丼

お子様 (価格据え置き)

お子様のための食育セット700円(税込)

天然えびの天ぷら、地養鳥の玉子焼き。化学調味料は使っていません。
お子さま専用メニューです。

トッピングにどうぞ

自家製餅 (196円) (1個)210円

各種天ぷらのトッピングをどうぞ

玉子	(121円)130円	なす天	(121円)130円
かぼちゃ天	(121円)130円	さつま芋天	(121円)130円
ほうれん草	(121円)130円	まいたけ天	(121円)130円
とろろ	(196円)210円	えび天	(584円)630円

名古屋めし

ひつまぶし (1,426円) 1,540円

3つの味でお楽しみ下さい

②お好きな薬味で

①まずはそのまま

③〆は出汁で

- みそ田楽(1人前)3本 (285円)310円
- みそかつ(1人前)1枚 (285円)310円
- 手羽先(1人前)2本 (285円)310円
- エビフライ 1本 (584円)630円

エビフライ

みそかつ

手羽先

一品・おつまみ

お酒のお供に、ちょっとしたサイドメニューにいかがですか？

- 自家製お新香 (482円)520円
- 地養鳥の玉子とじ (579円)620円
- 愛知家サラダ (579円)620円
- 舞茸のマリネ (579円)620円

愛知家サラダ

自家製お新香

地養鳥の玉子とじ

舞茸のマリネ

天ぷら

- 天然えびの天ぷら (584円)620円
- 野菜の天ぷら盛合せ (912円)980円
- 天ぷらの盛合せ(2~3人前) (1,379円)1,480円

天ぷら盛合せ

※写真の器は店内使用のものです。